



Municipio: San Pedro de Macorís

Región	Higuamo
Provincia	San Pedro de Macorís
Superficie	146,7 km ²
Densidad de la población	1,331 hab./Km ²
Ley de creación	Ley 4803 c del 9-9-1907



Demografía

Población del municipio por sexo, según distritos municipales, año 2010

Total		San Pedro de Macorís	
94,562	100,745	94,562	100,745
195,307		195,307	

Fuente: IX Censo Nacional de Población y Vivienda 2010, ONE.

Clima



Fuente: Datos de temperatura y precipitaciones, Oficina Nacional de Meteorología, 2018.

Indicadores censales año 2010

18.2
Índice de envejecimiento: mayores de 65 años por cada 100 menores de 15 años

32.6
Menores de cinco años por cada 100 mujeres en edad fértil

5,040
Población residente nacida en el extranjero

53,673
Población residente nacida en otro municipio

-10.01
Crecimiento intercensal 2002-2010

Fuente: IX Censo Nacional de Población y Vivienda 2010, ONE.

Pirámide estimada y proyectada de la población, municipio San Pedro de Macorís, 2020

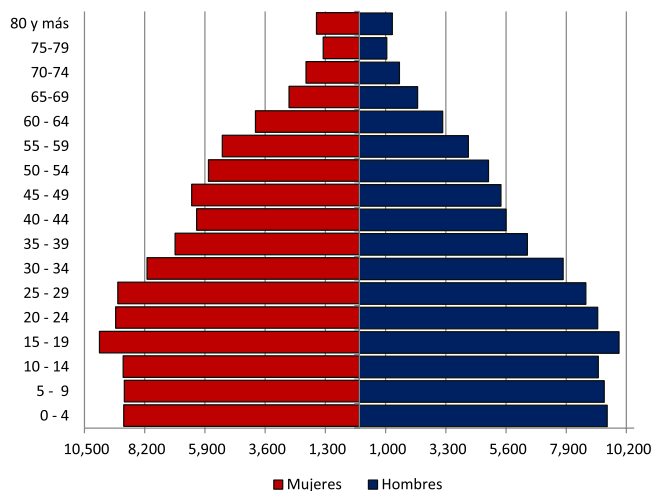

Fuente: Estimaciones y Proyecciones Nacionales de Población 2020, ONE.

Comercio exterior

43
Número de empresas exportadoras

107
Número de empresas importadoras

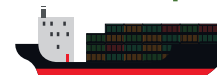

Fuentes: Perfil de Empresas Exportadoras e Importadoras de la República Dominicana 2015-2017, ONE.
Directorio de Empresas y Establecimientos 2016 y 2017, ONE.

Estadísticas vitales

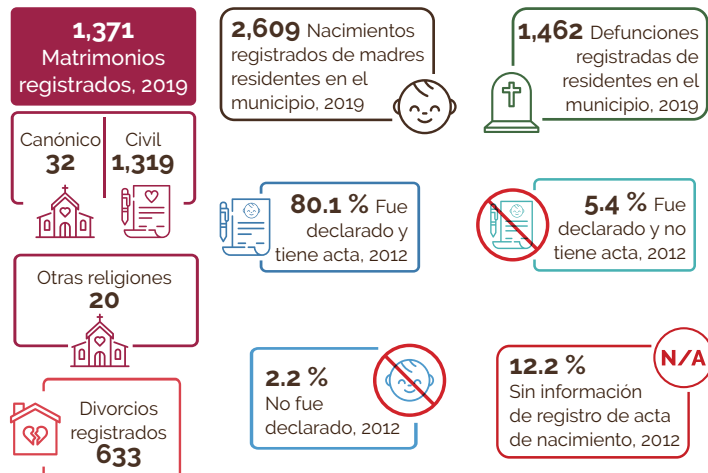

Fuentes: Estadísticas Vitales 2019, ONE. Base de datos SIUBEN ESH-2012, certificada septiembre 2018, SIUBEN.

Calidad y condiciones de vida

Indicadores de condiciones de vida, año 2010

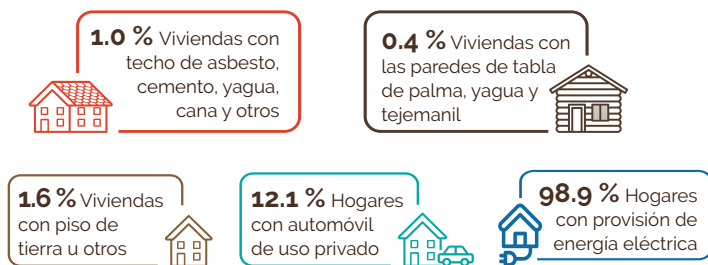

Déficit habitacional (viviendas)



Fuente: IX Censo Nacional de Población y Vivienda 2010, ONE.

Tecnología y medios de comunicación

Indicadores tecnológicos

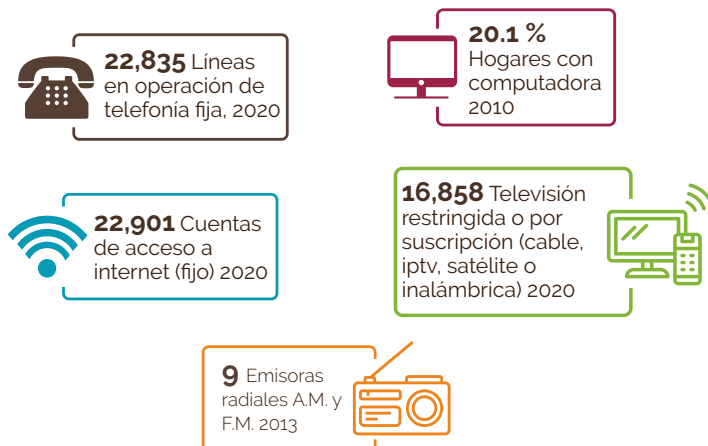

Fuentes: IX Censo Nacional de Población y Vivienda 2010, ONE. Listado de Emisoras A.M. y F.M. (2013) e Indicadores Estadísticos Semestrales, enero-junio 2020 del Instituto Dominicano de las Telecomunicaciones (INDOTEL).
Notas: Incluye solo líneas de telefonía fija tradicional. No incluye líneas de telefonía IP (VoIP) desagregados por municipios.

Economía y empleo

Indicadores económicos

Indicadores	Total
Cantidad de parceleros/as de los asentamientos campesinos, 2015	203
Superficie de las parcelas de asentamientos campesinos, en tarea, 2015	9,390
Cantidad de concesiones de explotación minera, diciembre 2019	17
Cantidad de empleados/as de empresas de zonas francas y zonas francas especiales, 2014	10,705
Índice de feminización de la plantilla zona franca 2014*	104.0
Cantidad de hoteles, 2018	35
Cantidad de habitaciones en los hoteles, 2018	2,529
Cantidad de colmado, 2014-2015	1,114

Fuentes: Relación de Establecimientos de Alojamiento Hoteleros, Ministerio de Turismo. Boletín Estadístico de Zonas Francas, Consejo Nacional de Zonas Francas y Exportación. Relación de Asentamientos Campesinos, Instituto Agrario Dominicano. Registro Nacional de Establecimientos (RNE) 2014-2015, ONE. Concesiones de explotación metálicas y no metálicas, Ministerio de Energía y Minas, diciembre 2019.

Estructura del mercado laboral por sexo, año 2010

Indicadores	Total	Sexo	
		Hombres	Mujeres
Población en edad de trabajar (PET)	157,321	75,394	81,927
Población económicamente activa (PEA)	67,578	39,616	27,962
Población ocupada	62,557	37,066	25,491
Población desocupada	5,021	2,550	2,471
Población inactiva	86,032	33,952	52,080
Tasa global de participación	43.0%	52.5%	34.1%
Tasa de ocupación	39.8%	49.2%	31.1%
Tasa de desempleo	7.4%	6.4%	8.8%

Fuente: IX Censo Nacional de Población y Vivienda 2010, ONE.

Empleadores formales

Empleo generado según principal actividad económica del municipio

Actividad	Total establecimientos	Total empleados
Comercio al por mayor y al por menor; reparación de vehículos automotores y motocicletas	431	5,721
Actividades artísticas, de entretenimiento y recreativas	284	7,181
Industrias manufactureras	146	16,381
Otras actividades de servicios	106	842
Demás actividades	613	12,172

Fuente: Directorio de Empresas y Establecimientos (DEE) 2018, ONE.

Rango de empleo

Número de establecimientos según rango de empleos, 2018

Rango	Total establecimientos
De 1 a 9	876
De 10 a 29	234
De 30 a 49	68
De 50 a 99	47
De 100 a 249	30
250 o más	20
En blanco*	305

Fuente: Directorio de Empresas y Establecimientos (DEE) 2018, ONE.

Nota: (*) En blanco hace referencia a aquellas empresas que no especificaron la cantidad de empleados.

Cantidad de establecimientos, según su condición, 2018



Fuente: Registro Nacional de Establecimientos (RNE) 2018, ONE.

Educación

Indicadores educativos

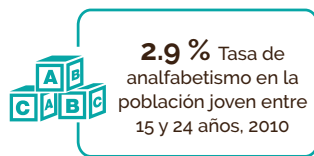

Fuentes: IX Censo Nacional de Población y Vivienda 2010, ONE. Listado de Planta Física año lectivo 2018-2019, Ministerio de Educación (MINERD).

Evolución estudiantil: Número de estudiantes matriculados por año (2014-2018)

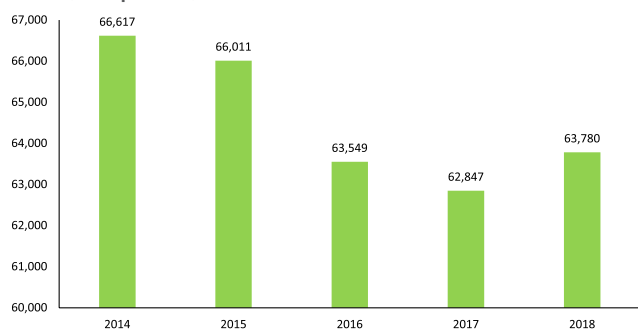

Fuente: Anuario de Estadísticas Educativas. Ministerio de Educación.

Población de 5 años y más por sexo, según el nivel de instrucción alcanzado o terminado. año 2010

Nivel de instrucción alcanzado	Total	Sexo	
		Hombres	Mujeres
Total	177,134	85,344	91,790
Nunca asistió a la escuela	7,578	3,595	3,983
Pre-primaria	12,425	6,384	6,041
Primaria o Básica	74,219	37,813	36,406
Secundaria o Media	59,216	27,971	31,245
Universitaria o Superior	23,696	9,581	14,115

Fuente: IX Censo Nacional de Población y Vivienda 2010, ONE.

Estudiantes matriculados por sector, según el nivel año 2018-2019

Nivel	Total	Sector		
		Público	Privado	Semioficial
Total	63,780	40,195	22,939	646
Inicial	9,289	3,900	5,182	207
Primario	26,191	16,820	9,004	367
Secundario	21,020	12,722	8,226	72
Educ. de Adultos	7,280	6,753	527	-

Fuente: Anuario de Estadísticas Educativas. Año Lectivo 2018-2019, Ministerio de Educación. Nota: (-): No hay estudiantes matriculados.

Género

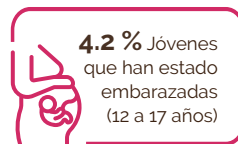

Fuentes: Base de datos SIUBEN ESH-2012, certificada septiembre 2018. Registros administrativos de la Oficina de Estadísticas y Cartografía de la Policía Nacional, 2018.

Seguridad ciudadana

Cantidad de actos violentos, 2017



Fuente: Registros administrativos de la Policía Nacional, 2017. *Solo incluye robo de vehículos en los cuales hubo acto violento y no violento.

Muertes accidentales y violentas

Muertes accidentales y violentas por tipo de muerte, según sexo, año 2018

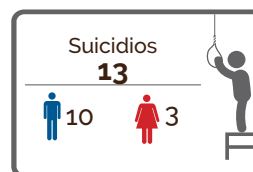
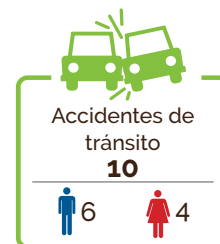
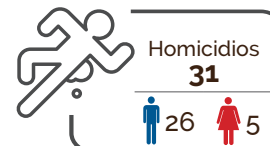

Fuente: Anuario de Estadísticas de Muertes Accidentales y Violentas 2018, ONE.

Salud

Indicadores de salud

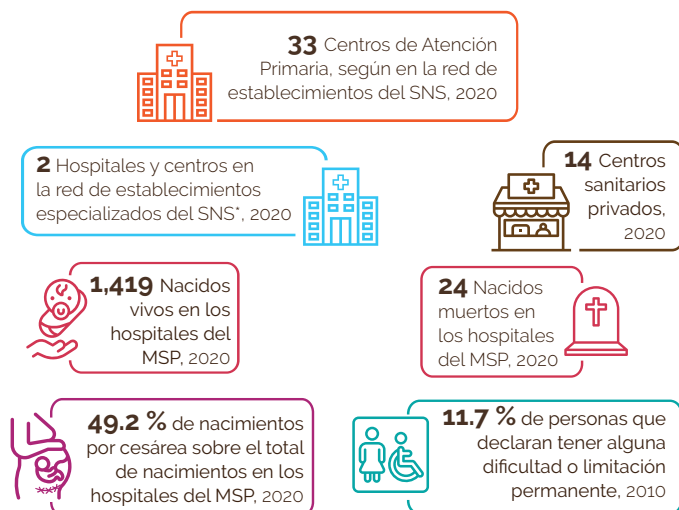

Reportes de los Servicios Regionales de Salud, con base a formularios de producción de servicios 67-A. Servicio Nacional de Salud.

IX Censo Nacional de Población y Vivienda 2010, ONE.

Notas: Los centros de salud privados no corresponden a la red de establecimientos del Servicio Nacional de Salud ni sus expresiones territoriales.

Para centros sanitarios de Salud públicos fueron sumados los centros de salud de los 2 niveles de atención: Primer nivel y nivel complementario.

Los hospitales pueden ser tanto centros de salud generales como centros de salud especializados; por tanto, el total de hospitales ya contiene el número de centros especializados.

Centros sanitarios privados incluye los centros administrados por ONGs, instituciones privadas y SEMMA, no incluye clínicas privadas.

*Servicio Nacional de Salud.

Los datos del 2020 están hasta agosto.

Población de 16 años y más, según enfermedad declarada

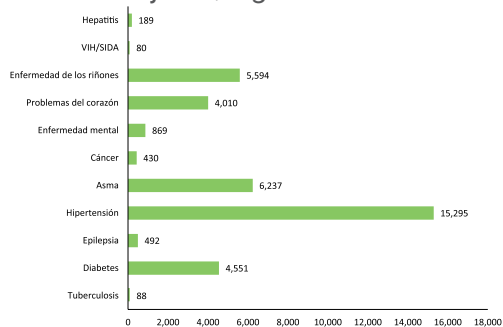

Fuente: Base de datos SIUBEN ESH-2012, certificada septiembre 2018.

Programas sociales

Número de beneficiarios del Programa Solidaridad, según componentes, municipio San Pedro de Macorís, 2012-2020*

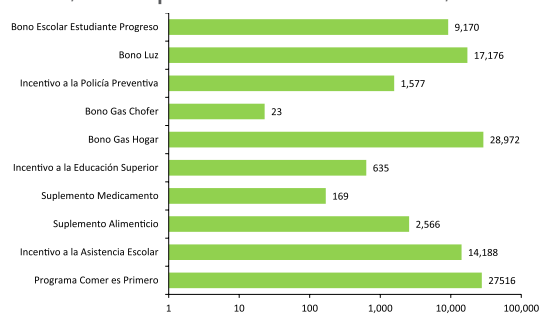

Fuente: Mapa de subsidios 2012-2020, Administradora de Subsidios Sociales (ADESS).

Notas: *Un mismo beneficiario puede recibir más de un tipo de subsidio.

*Datos hasta septiembre 2020.

Participación política y social

Indicadores electorales



Fuente: Resultados Electorales. Junta Central Electoral (JCE), 2020

Medio ambiente

Indicadores ambientales

En el municipio San Pedro de Macorís, el Ministerio de Medio Ambiente y Recursos Naturales identifica cinco (5) áreas protegidas: Corredor Ecológico Autopista Juan Boch, Refugio de Vida Silvestre Laguna Mallén, Refugio de Vida Silvestre Río Higuamo, Refugio de Vida Silvestre Río Soco y Santuario Marino Arrecifes del Sureste.



Fuente: IX Censo Nacional de Población y Vivienda 2010, ONE.

Disposición final de la basura

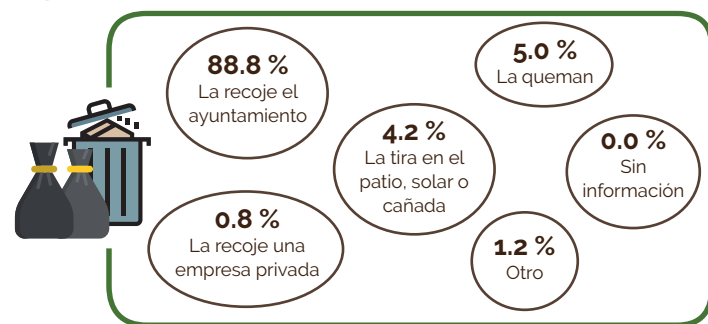

Fuente: Base de datos SIUBEN ESH-2012, certificada septiembre 2018.

Contaminación

Porcentaje de hogares cercanos a focos de peligro

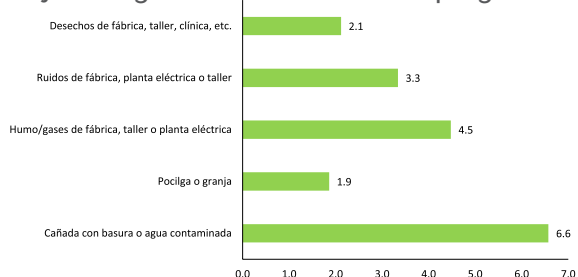

Fuente: Base de datos SIUBEN ESH-2012, certificada septiembre 2018.